# DHG-MITGLIEDERVERSAMMLUNG
# 01.07.2021
# HERZLICH WILLKOMMEN

**DHG-Film 2020-08:**
**Kalkung für dauerhafte Bodenfruchtbarkeit**

**SKW-Film: Virtueller Feldtag 06: Kalkwerk Menden**
**Woher kommt der Kalk für die Landwirtschaft?**

Web-Meeting (Zoom), 09.00 - 12.30

Dr. Reinhard Müller, DHG

# Tagesordnung

1. **Eröffnung und Begrüßung**
2. **Düngemittel-, Agrarmarkt 2020/2021**
3. **DHG-Arbeitsschwerpunkte 2020/2021**
   - 3.1 Düngemittelrecht (EU-VO; Dünge-VO)
   - 3.2 Öffentlichkeitsarbeit
   - 3.3 Harmonisierung von CEN-Normen (für EU-VO)
   - + 3.4 Waldkalkung
4. **DHG-Strategien 2020/2021**
   - 4.1 Düngekalkstrategie 2035
   - 4.2 DHG-Strategie 2022 – 2027
5. **DHG-Haushalt 2020 / 2021**
   - 5.1 Etat 2020 – Ergebnis
   - 5.2 Etat-Plan 2021
   - 5.3 DHG-Beitragssätze 2021
   - 5.4 Entlastung DHG-Beirat /DHG-Geschäftsleitung
6. **Wahlen**
7. **Verschiedenes**

© Düngekalk-Hauptgemeinschaft (DHG) im Bundesverband der Deutschen Kalkindustrie e.V., Köln

# 2.1 Konjunkturbarometer Agrar, 2011 - 2021

## STIMMUNGSLAGE DEUTSCHER LANDWIRTE, 03-2021

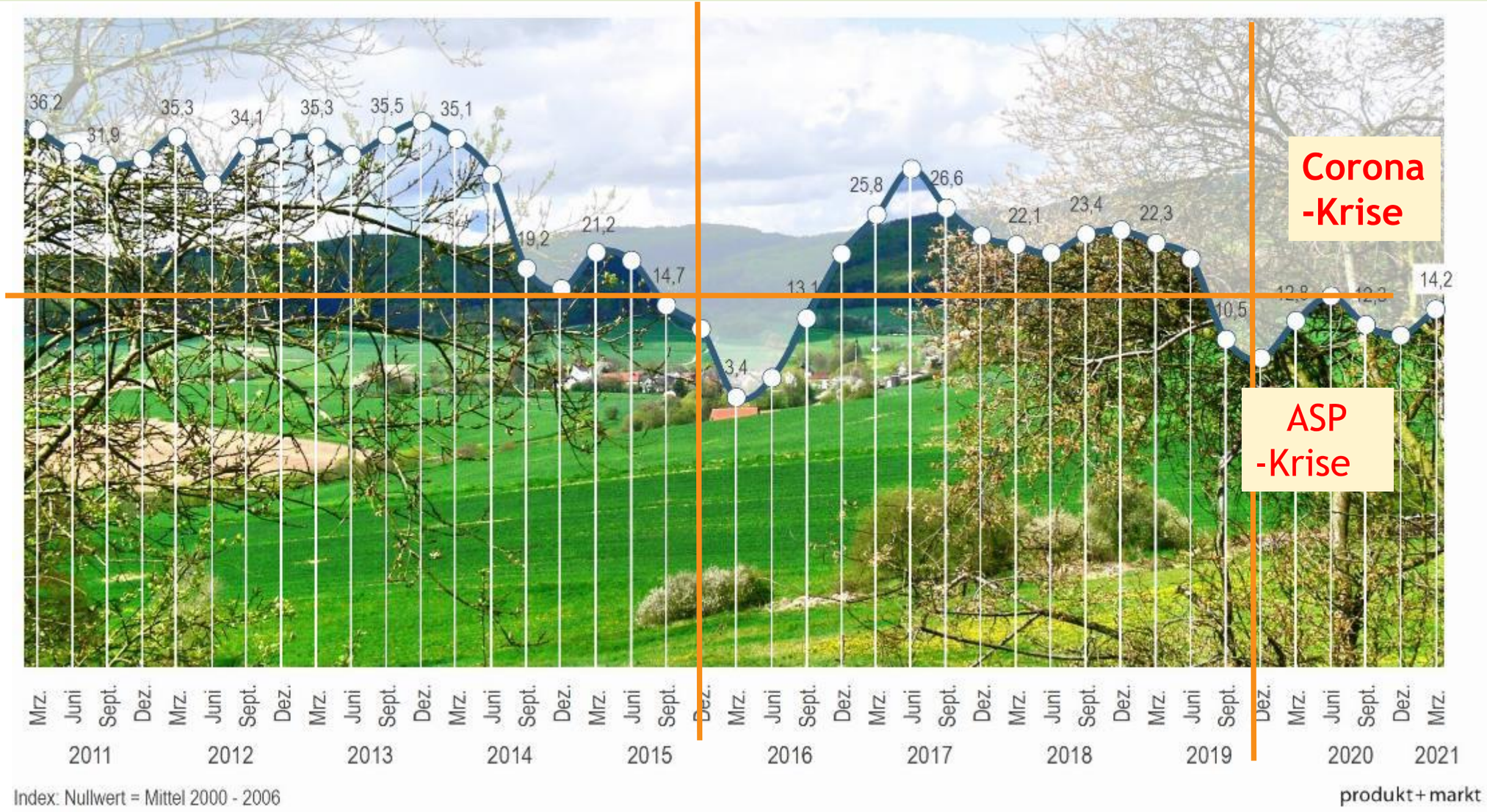


Quelle: DBV

© Düngekalk-Hauptgemeinschaft (DHG) im Bundesverband der Deutschen Kalkindustrie e.V., Köln

# 2.2 Konjunkturbarometer Agrar, 2011 - 2021

## BEURTEILUNG DER **AKTUELLEN** WIRTSCHAFTLICHEN SITUATION; 03-2021

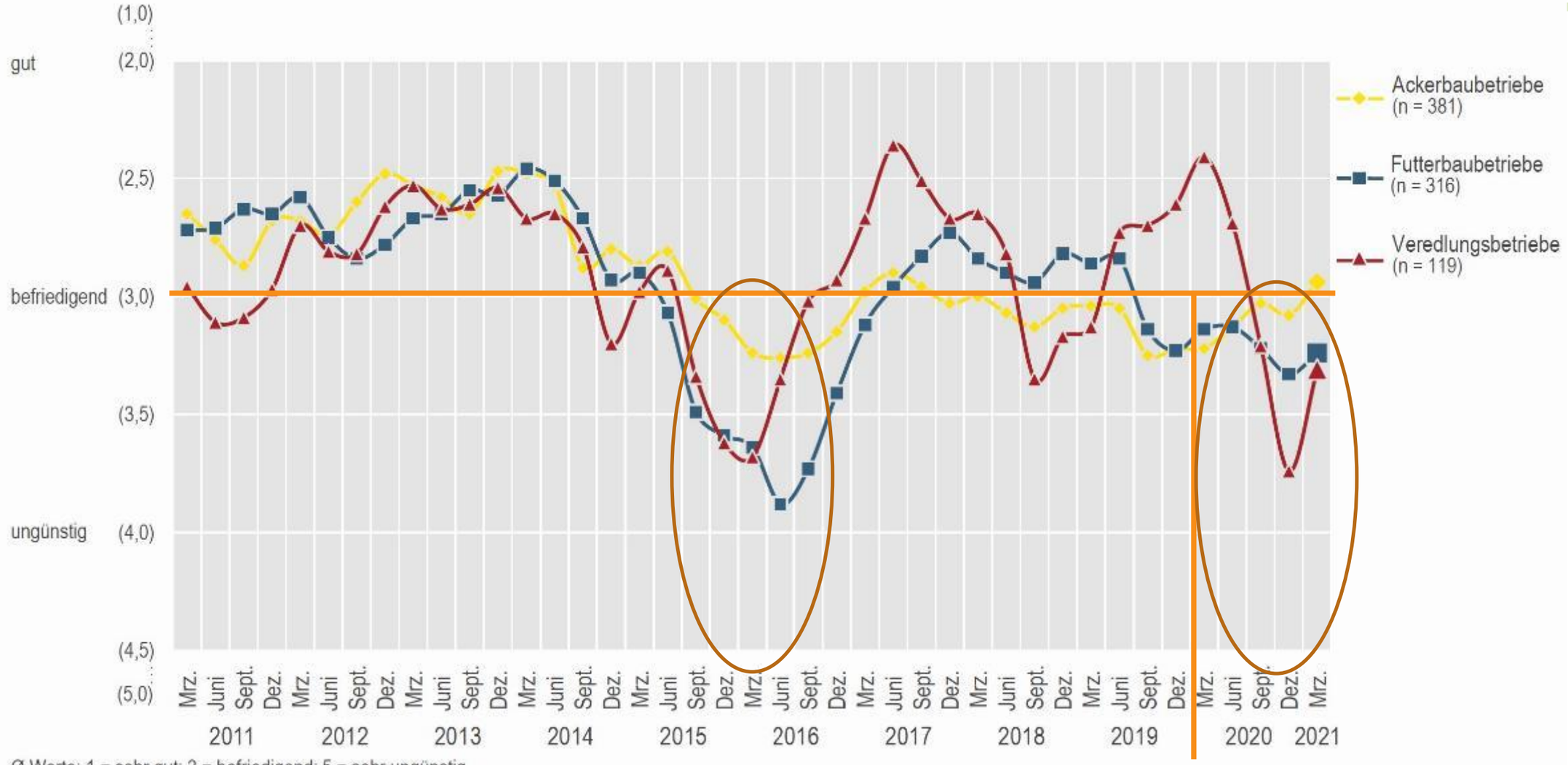


Quelle: DBV

© Düngekalk-Hauptgemeinschaft (DHG) im Bundesverband der Deutschen Kalkindustrie e.V., Köln

# 2.3 Konjunkturbarometer Agrar, 2011 - 2021

## ERWARTETE WIRTSCHAFTLICHE SITUATION IN DEN NÄCHSTEN 2 BIS 3 JAHREN ; 03-2021

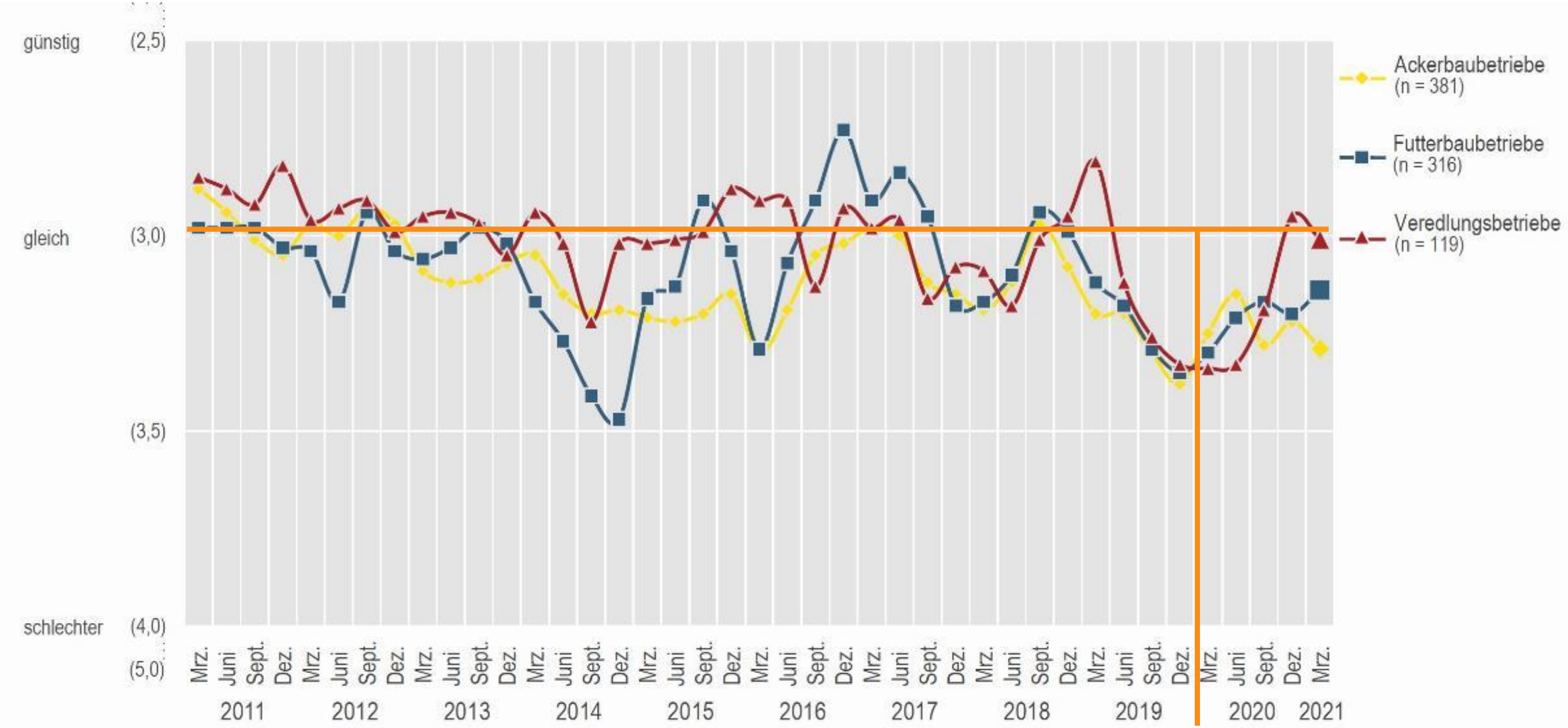


Ø Werte; 1 = sehr viel günstiger; 3 = gleich; 5 = sehr viel schlechter

Frage 6: Wie beurteilen Sie die wirtschaftliche Situation Ihres Betriebes für die nächsten 2 bis 3 Jahre gegenüber der aktuellen Situation?

Quelle: DBV

© Düngekalk-Hauptgemeinschaft (DHG) im Bundesverband der Deutschen Kalkindustrie e.V., Köln

# 2.4 Weizenproduktion (P), -Verbrauch (V), 2007/08 - 2020/21, weltweit

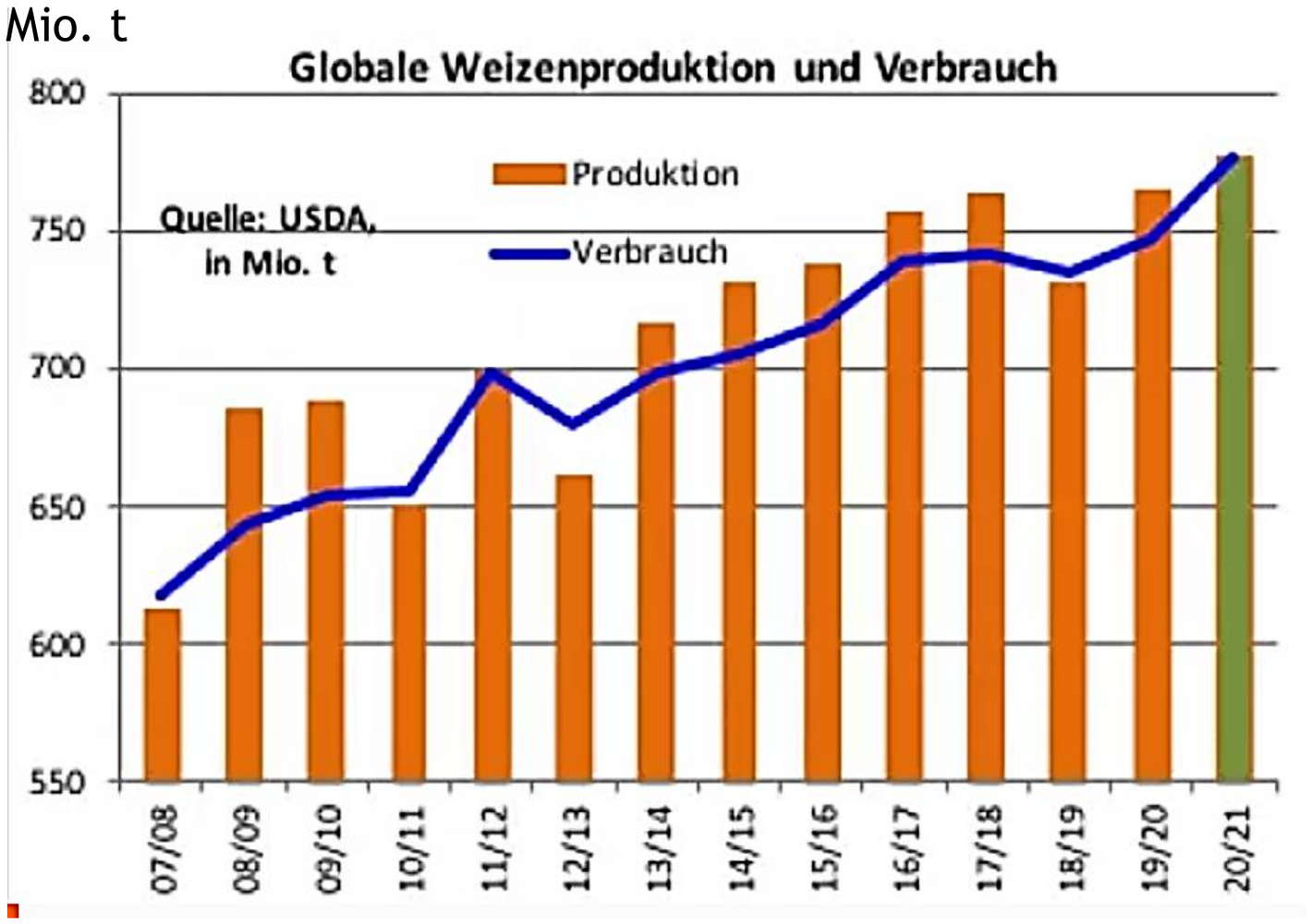


**P: 777 Mio. t**
**V: 776 Mio. t**

Einflüsse:
Ernte: Australien ↑

Verbrauch China ↑
(Futtermittel)

Quelle: USDA-Report 2021-03

© Düngekalk-Hauptgemeinschaft (DHG) im Bundesverband der Deutschen Kalkindustrie e.V., Köln

# 2.5 Weizenpreis €/t, Mativ, 2019 - 2021
# FAO Food Price Index, 2010 - 2021

Weizenpreis €/t, Mativ, 2019 – 2021

Quelle: Proplanta, Goyax

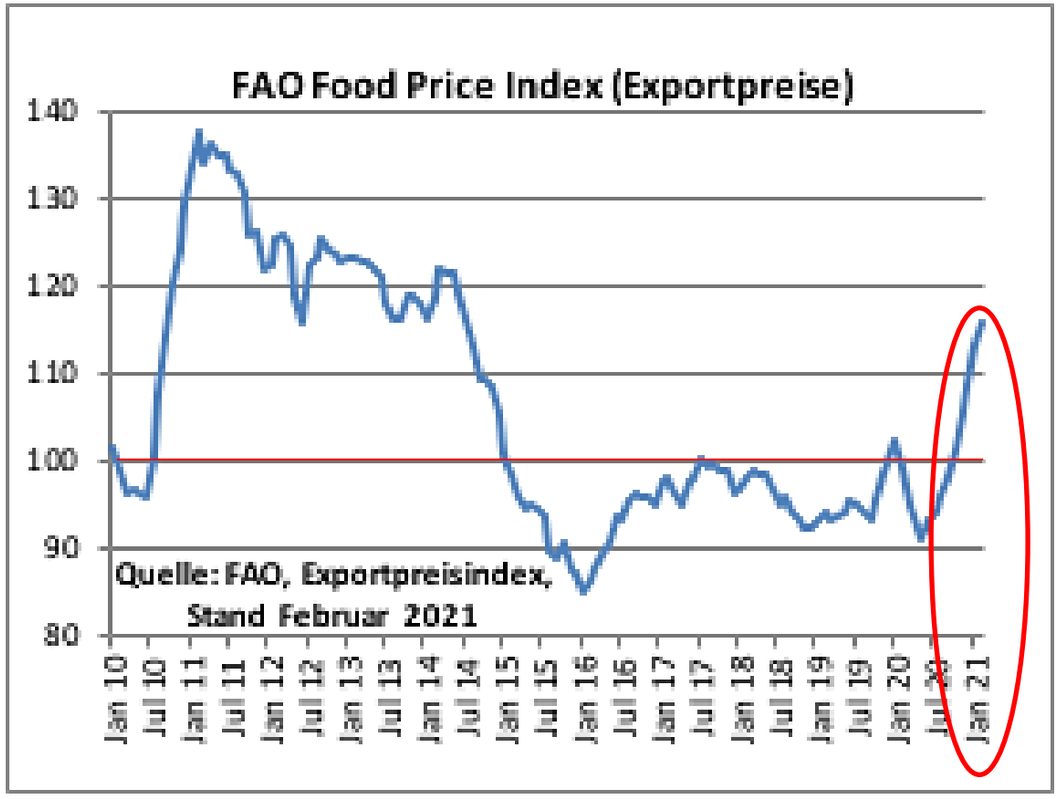


Quelle: Agrarheute, 10.03.2021

© Düngekalk-Hauptgemeinschaft (DHG) im Bundesverband der Deutschen Kalkindustrie e.V., Köln

# 2.6 Düngemittelabsatz in Deutschland: Kalk (CaO), N, K2O, P2O5; 2010 - 2020

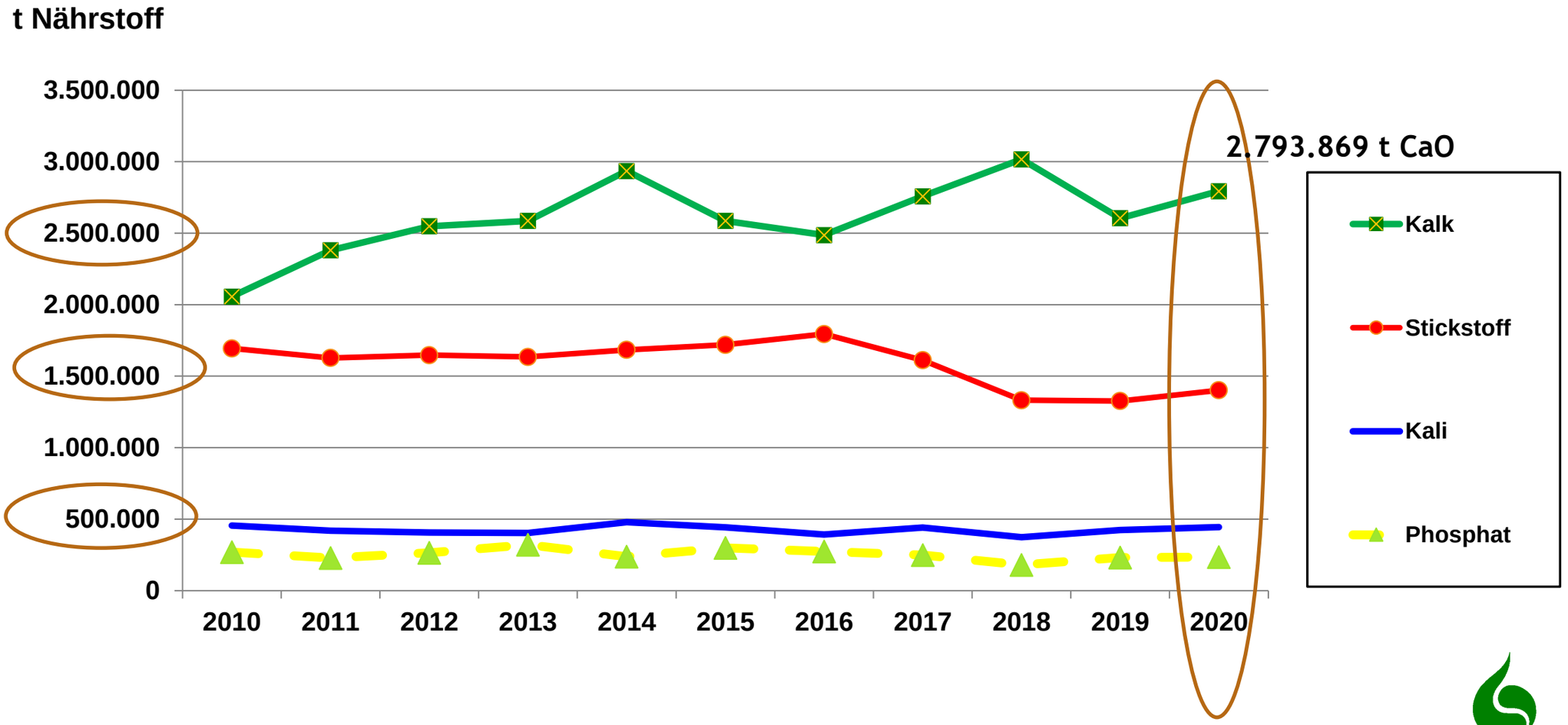


Quelle: Statistisches Bundesamt, DHG

© Düngekalk-Hauptgemeinschaft (DHG) im Bundesverband der Deutschen Kalkindustrie e.V., Köln

# 2.7 Kalkdünger-Absatz in Deutschland, 2010 - 2020 - nach Quartalen

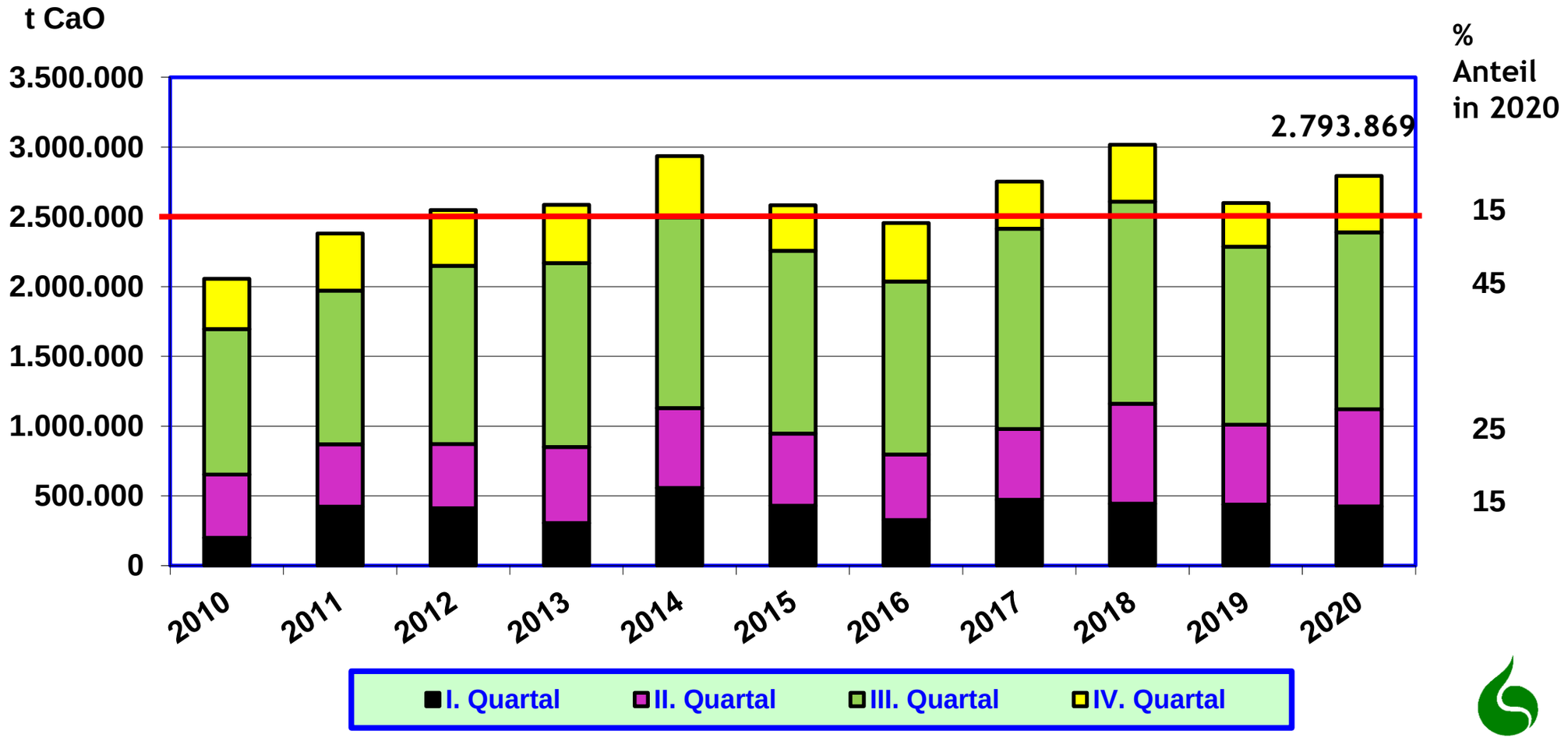


Quelle: Statistisches Bundesamt, DHG

© Düngekalk-Hauptgemeinschaft (DHG) im Bundesverband der Deutschen Kalkindustrie e.V., Köln

# 2.8 Kalkdünger-Absatz in Deutschland, 2008 - 2020 - nach Düngekalktypen

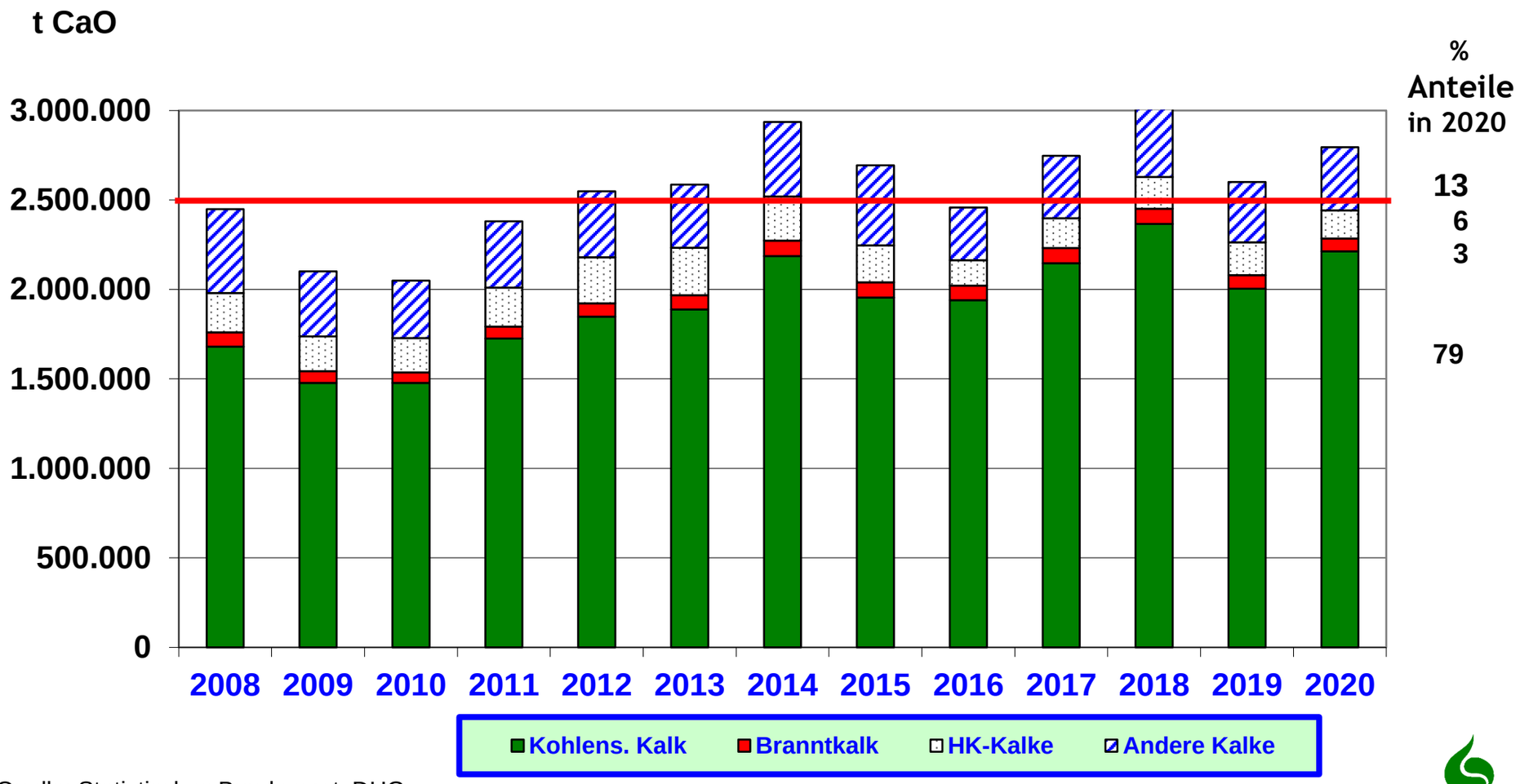


Quelle: Statistisches Bundesamt, DHG

© Düngekalk-Hauptgemeinschaft (DHG) im Bundesverband der Deutschen Kalkindustrie e.V., Köln

# Tagesordnung

1. **Eröffnung und Begrüßung**
2. **Düngemittel-, Agrarmarkt 2020/2021**
3. **DHG-Arbeitsschwerpunkte 2020/2021**
   - 3.1 Düngemittelrecht (EU-VO; Dünge-VO)
   - 3.2 Öffentlichkeitsarbeit
   - 3.3 Harmonisierung von CEN-Normen (für EU-VO)
   - + 3.4 Waldkalkung
4. **DHG-Strategien 2020/2021**
   - 4.1 Düngekalkstrategie 2035
   - 4.2 DHG-Strategie 2022 – 2027
5. **DHG-Haushalt 2020 / 2021**
   - 5.1 Etat 2020 – Ergebnis
   - 5.2 Etat-Plan 2021
   - 5.3 DHG-Beitragssätze 2021
   - 5.4 Entlastung DHG-Beirat /DHG-Geschäftsleitung
6. **Wahlen**
7. **Verschiedenes**

© Düngekalk-Hauptgemeinschaft (DHG) im Bundesverband der Deutschen Kalkindustrie e.V., Köln

# 3.1.1 EU-VO 2019/1009 ab 16.07.2022
## Umsetzung; nächste Schritte (bis 2022)

- **Ergänzung der EU-VO 2019/1009**: (bis Sommer 2022)
  - **industrielle Nebenprodukte** (CMC 11)
  - **STRUBIAS** (Struvit, Biokohle, Aschen) (CMC 12)

- Leitfaden zur Produktkennzeichnung
- FAQ zu EU VO
- **DHG-Leitfaden für Kalkdünger zur Anwendung der EU-VO 2019/1009**
- CEN: „Harmonisierte Standards für FPR“
  (viel Arbeit 2021 – 2023; CEN TC 260 WG3 + WG1; Ringversuche)

---

- Konformitätsbewertungsstellen (KBS); in D keine in Aussicht!)
  z.B. für Mischdünger erforderlich!
  (IKM, GGZert könnte KBS für Kalkdünger werden?)

- 24.06.2021 „fertilizer expert group“ der EU-Kommission (Web-Meeting)

© Düngekalk-Hauptgemeinschaft (DHG) im Bundesverband der Deutschen Kalkindustrie e.V., Köln

# 3.1.2 Dünge-VO (DüV) 2020
## Handhabung N+P-haltiger Kalkdünger

DüV § 2, 11.: **wesentlicher Nährstoffgehalt (in der TM)**:
> **1,5 %** Gesamtstickstoff oder
> **0,5 %** Phosphat.“
(Dies entspricht den „Kennzeichnungsschwellen“ der DüMV)

DüV § 2, 10.: **wesentliche Nährstoffmenge**:
> **50 kg** Stickstoff (Gesamtstickstoff) oder
> **30 kg** Phosphat (P2O5)“;

**N- und P-haltigen Kalkdünger:**

| Kalkdünger: | N-Gehalt | P2O5-Gehalt |
|---|---|---|
| (durchschnittliche Werte) | | |
| Carbokalk | 0,3 | 1,4 |
| Schwarzkalk | 0,8 | 0 |
| Konverterkalk | 0 | 0,1 - 1,4 |
| U-Kalk | 0,9 | 0,4 |

→ DHG-Initiative + Zuckerfirmen → N nicht bilanzieren

© Düngekalk-Hauptgemeinschaft (DHG) im Bundesverband der Deutschen Kalkindustrie e.V., Köln

# 3.2 DHG-Öffentlichkeitsarbeit 2020/21
## (DHG-AK Marketing)

→ **Fachartikel in lw. Medien** (→ Info in DHG-RS)

→ **Pressemeldungen**

→ Überarbeitung **DLG-Merkblatt 353 „Hinweise zur Kalkdüngung“**

→ DLG-Feldtage 2020, Erwitte, 08.-10.06.2021 - ausgefallen ! (Corona)

→ **DLG-Feldtage 2021, Mannheim, 14.-16.06.2021**

→ **Düngekalk-Sonderheft 2020/21** (i.m.a. →)
(4 Düngekalk-Beiträge in
i.m.a.-Lehrermagazin 2016-2019)

→ 2 Filme zu Düngekalk (2020, s. Titelbild)

→ **DHG-Website - „Relaunch“** (neu → Herbst 2021)

© Düngekalk-Hauptgemeinschaft (DHG) im Bundesverband der Deutschen Kalkindustrie e.V., Köln

# 3.3 NORMUNG: „HARMONISIERUNG“ CEN EN-NORMEN METHODEN FÜR KALKDÜNGER ZUR BESTIMMUNG:

cadmium
nickel and lead
chromium VI
mercury
arsenic
neutralising value
reactivity
grain size / granulometry
total CaO content
total MgO content

**Erarbeitung in 2020 - 2022 (2024)**
(CEN TC 260, DIN, VDLUFA)

"**Umbrella-standard**":
Liming materials - Determination of specific contaminants, physical and chemical properties

quantity (mass or volume)

copper and zinc (Ringversuch)
chloride (Ringversuch)
phosphonates (Ringversuch)
total chromium (Ringversuch)

(für Ringversuche sind **Proben bereitzustellen**)

# 3.4 Waldkalkung – aktuelle Aktivitäten (DHG-AK-Forst)

1. Plan: DHG-AK Forst Stand bei der KWF-Tagung (Forst-Messe)
   (30.6. – 3.7.2021, Kaltenborn → ausgefallen)

2. Brief → Gespräch mit Min. in NRW (→ verschoben; Corona)
   Brief → Gespräch mit Min. in Sachsen-Anhalt (→ verschoben; Wahl)

3. **SDW: Goldene Tanne 2020/21: Min. Klöckner** (BMEL)
   Berlin, Nov. 2021 ?

4. Pressearbeit

5. Website www.waldkalkung.com → neu, ab 1.7.2021 online

© Düngekalk-Hauptgemeinschaft (DHG) im Bundesverband der Deutschen Kalkindustrie e.V., Köln

# Tagesordnung

1. Eröffnung und Begrüßung
2. Düngemittel-, Agrarmarkt 2020/2021
3. DHG-Arbeitsschwerpunkte 2020/2021

**4. DHG-Strategien 2020/2021**
- 4.1 Düngekalkstrategie 2035 (2020)
- 4.2 DHG-Strategie 2022 – 2027 (2021)

**5. DHG-Haushalt 2020 / 2021**

**6. Wahlen**

**7. Verschiedenes**

© Düngekalk-Hauptgemeinschaft (DHG) im Bundesverband der Deutschen Kalkindustrie e.V., Köln

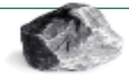

# 4.1 Düngekalkstrategie 2035

(DHG-MV Juni 2020 vorgestellt, beschlossen; Fachargumente)

Überlegung:
analog zur Ackerbaustrategie 2035 des BMEL („Ideal“ in 2035)

→ **Kalkungsperspektive 2035**
→ optimale pH-Werte und Kalkversorgung aller lw. Böden in 2035
→ Kalkung und optimale pH-Werte in BMEL-Strategie platzieren

Botschaften:
Kalkdünger = Naturprodukt

→ **fördert Bodenfruchtbarkeit, Bodengesundheit**, Bodenbiologie,
→ verbessert Bodenstruktur, Wasserinfiltration, -speicherung
→ verbessert Nährstoffnutzungseffizienz
→ Teil „Guter Fachlicher Praxis“

→ Flyer: →
→ Lobbyarbeit → BMEL-Ackerbaustrategie

© Düngekalk-Hauptgemeinschaft (DHG) im Bundesverband der Deutschen Kalkindustrie e.V., Köln

# 4.2.1 Neue DHG-Strategie 2022-2027

(DHG-Beirat März 2020; DHG-Situation, -Ziele, Schwerpunkte)

DHG-Strategie 2011-2016
DHG-Strategie 2017-2022
DHG-Strategie 2022-2027
---

| | | | |
|---|---|---|---|
| 1. | **Situationsanalyse** | **2017** | **→ 2021 (Veranlassung)** |
| 2. | **Zielsetzungen** | **2017** | **→ 2021** |
| 3. | **Strategieansätze** | **2017** | **→ 2021** |
| 4. | **Maßnahmen** | **2017 - 2022** | **→ 2022-2027** |
| 5. | **Finanzen** | **2017** | **→ ab 2022** |
| 6. | **Zusammenfassung** | **2017** | **→ 2021** |

© Düngekalk-Hauptgemeinschaft (DHG) im Bundesverband der Deutschen Kalkindustrie e.V., Köln

# 4.2.2 Situationsanalyse 2021 (Veranlassung)

1. **Neue Rahmenbedingungen**

**EU:**

→ EU Green Deal (2020 - 2024)
→ EU Farm to Fork Strategie
(Ziel: weniger Düngung)
→ EU Soil health Strategie
→ C-Speicherung
→ THG-Vermeidung (CO2)
→ Nachhaltige LW (Ökolog. LW)
→ EU-Düngemittel-VO 2019-1009

**National:**

→ Dünge-VO 2019 + 2020
→ Rote, Gelbe Gebiete (N,P)
→ Ackerbaustrategie BMEL 2021

2. DHG-Personal-Entwicklung ab 2022/23
3. Neue Zielsetzungen 2021/22 → für die nächsten 5 Jahre

© Düngekalk-Hauptgemeinschaft (DHG) im Bundesverband der Deutschen Kalkindustrie e.V., Köln

# 4.2.3 Situationsanalyse 2021
## Personal DHG

**2020** (01.01.): **Frau Pütz -** Nachfolge für Frau Kayser (24 J)

**2023** (31.07.): **Dr. Müller** – Ruhestand (12 J)
Planung, Vorbereitung:
→ Nachfolgeregelung:
→ Befristete Überlappung Müller/Nachfolger
→ Befristeter Arbeitsschwerpunkt Forschung …

© Düngekalk-Hauptgemeinschaft (DHG) im Bundesverband der Deutschen Kalkindustrie e.V., Köln

# 4.2.4 Zielsetzungen 2021

1. **Wahrnehmung der gemeinsamen Interessen der Mitglieder für Düngekalk, Waldkalkung und Futterkalk.**
   (lt. DHG-Satzung; bleibet wie 2017)

- **Interessenvertretung** gegenüber Behörden, Verbänden und weiteren politischen, beratenden, normsetzenden, wissenschaftlichen Organisationen.

- **Förderung wissenschaftlicher Forschung**
- **Fachliche Betreuung der Mitglieder und ihrer Berater**
- Erstellung von Beratungsunterlagen,
- Koordination des Versuchswesens,
- Repräsentation auf Messen und Ausstellungen
- Überwachung und Auswertung relevanter Statistiken

- **Öffentlichkeitsarbeit (Website, soziale Medien, Artikel, PM …)**

© Düngekalk-Hauptgemeinschaft (DHG) im Bundesverband der Deutschen Kalkindustrie e.V., Köln

# 4.2.5 Zielsetzungen 2021

**2. Steigerung/Stabilisierung Düngekalkabsatz in Deutschland 2022-27**

- **in ca. 5 Jahren soll der Absatz um ca. 3 - 5 % steigen**
  (gewogenes 3-jähriges Mittel)
- Stabilisierung des Düngekalkabsatzes > 2,7 Mio. t CaO/a

(2017 – 2021 Steigerung um ca. 8 % (gewogenes 3-jähriges Mittel)

---

**3. Die Gesetzgebung und Normung bezüglich Düngekalk**
sollen im Interesse der DHG-Mitglieder (weiter) aktiv mitgestalten.

4. Den **Organisationsgrad der DHG ausbauen** (Mitglieder, …)
5. Wasserwirtschaft, Öko-Verbände als **strategischen Partner** gewinnen.

**6. Mehr aktuelle Versuchsergebnisse**
neue Erkenntnisse zum Düngekalkeinsatz generieren.
**→ Ergebnisse aus Forschung und Versuchen auswerten**

© Düngekalk-Hauptgemeinschaft (DHG) im Bundesverband der Deutschen Kalkindustrie e.V., Köln

# 4.2.6 Zielsetzung 2021

**7. <u>Qualität + Wertschätzung</u>** von Düngekalk in Deutschland stärken

- künftige **Qualitätsanforderungen definieren und hoch halten**
- Wertigkeit der **<u>Kalkdünger-Qualität</u>** vermitteln
- DLG-Qualitätssiegel stärken (Nutzen verstärken)

**8. Positive Öffentlichkeitsarbeit**

- Pressemitteilungen, Fachartikel, Website, …

**9. DHG-Personal-Entwicklung**

2023: → Befristete Überlappung Müller/Nachfolger
→ Befristeter Arbeitsschwerpunkt Forschung

© Düngekalk-Hauptgemeinschaft (DHG) im Bundesverband der Deutschen Kalkindustrie e.V., Köln

# 4.2.7 Themen-Priorisierung DHG-Arbeit/Forschung

## (DHG-Beirat-Umfrage)

- **THG, CO2-Freisetzung**
- **C-Speicherung im Boden**

- **Magnesium-Wirkung auf die Bodenstruktur (Nachteile von „zu viel“ Mg ?)**
  (ideales Ca : MG : K-Verhältnis bei Basensättigung und KAK)

- **Wirtschaftlichkeit der Kalkung**
- **Ertragswirkung der Kalkung**

- **Kalkanwendung im Öko-Landbau**
- **Bodenbiologie, Biodiversität**

- **Düngewirksamkeit (Pflanzenverfügbarkeit) von Magnesium aus Mg-Kalkdüngern**
- **Wirkung von Gipsdüngemitteln**

- **Kalkung als Unterstützung Striegeln/Hacken (zur Unkrautbekämpfung)**

© Düngekalk-Hauptgemeinschaft (DHG) im Bundesverband der Deutschen Kalkindustrie e.V., Köln

# 4.2.8 Maßnahmen 2022 - 2027
## (Priorität lt. Auflistung)

1. **Erarbeitung und Verabschiedung der neuen DHG-Strategie: 2021**
2. **DHG-Lobbyarbeit auf hohem Niveau weiterführen**
3. **Aktive Mitwirkung der DHG in relevanten Gremien:**
   (EU-Komm., CEN, DIN, IMA, BAD/IVA, VDLUFA, DLG, DBG, BVB, …)
4. **Werben neuer DHG-Mitglieder**
5. **Internet betreuen, aktualisieren**
6. **Netzwerk, strategische Partnerschaften pflegen, ausbauen**
7. **Qualifizierte Öffentlichkeitsarbeit/ Informationen zu allen relevanten + neuen Themen**
8. **Erstellung eines neuen DHG-Düngekalkfilms**
9. **2021 Fotowettbewerb „Kalkeinsatz in Land- u. Forstwirtschaft“**
10. **Fotoarchiv (DHG-Website)**

© Düngekalk-Hauptgemeinschaft (DHG) im Bundesverband der Deutschen Kalkindustrie e.V., Köln

# 4.2.9 Verstärkung der Düngekalk-Forschung
## Schwerpunkt 2022 – 2025

**<u>Ziele:</u>**

**a) Transfer wissenschaftlicher Ergebnisse zur Praxis**

**b) Stringentes Düngekalk-Beratungskonzept zu allen relevanten Themen**
(Düngekalk-Leitfaden-Aktualisierung)

**c) mehr Kontakte zur Offizialberatung (Bedeutung der Kalkdüngung stärken)**

**<u>To Do:</u>**

**→ fundierte Bearbeitung der Themen**

**→ gute, umfangreiche, wissenschaftlich gestützte Wissensaufbereitung**

**→ Um dies alles befriedigend leisten zu können, wäre eine zeitlich befristete (6 Monate) personelle Verstärkung der DHG sinnvoll. Dies könnte praktisch mit der Nachfolgeregelung für die DHG-Leitung in den nächsten 2 Jahren ermöglicht werden.**
(Finanzierung aus DHG-Eigenkapital)

© Düngekalk-Hauptgemeinschaft (DHG) im Bundesverband der Deutschen Kalkindustrie e.V., Köln

# 4.2.10 Zusammenfassung

**Ziel der DHG-Strategie 2022-2027:**

- zur Steigerung/Stabilisierung des Düngekalkabsatzes
- zur Optimierung der nachhaltigen DHG-Arbeit
- Steigerung des Image von Düngekalk

**Befristete personelle Aufstockung (Überlappung) in 2023:**

→ verstärkte Arbeitsschwerpunkte (Forschung / Internet)
→ Übergang DHG-Leitung in 2023
→ Finanzierung aus DHG-Eigenkapital

**Die Strategie wird von Mitgliedern getragen und unterstützt.**

**Die Strategie soll ab 1.8.2021 starten und bis 2027 zielen.**

© Düngekalk-Hauptgemeinschaft (DHG) im Bundesverband der Deutschen Kalkindustrie e.V., Köln

# Tagesordnung

1. Eröffnung und Begrüßung
2. Düngemittel-, Agrarmarkt 2020/2021
3. DHG-Arbeitsschwerpunkte 2020/2021
4. DHG-Strategien 2020/2021

**5. DHG-Haushalt 2020 / 2021**
   - 5.1 Etat 2020 – Ergebnis
   - 5.2 Etat-Plan 2021
   - 5.3 DHG-Beitragssätze 2021
   - 5.4 Entlastung DHG-Beirat /DHG-Geschäftsleitung

**6. Wahlen**
**7. Verschiedenes**

© Düngekalk-Hauptgemeinschaft (DHG) im Bundesverband der Deutschen Kalkindustrie e.V., Köln

# 5.1 DHG-Haushalt – Ist 2020
## 5.1.1 Einnahmen/Erlöse (€)

| Einnahmen/Erlöse | Plan 2020 | Ist 2020 | Bemerkungen |
|---|---|---|---|
| Düngekalk | 312.000 | 334.100 | + 22.100 |
| Carbokalk | 38.000 | 36.000 | - 2.000 |
| Futterkalk | 24.000 | 28.100 | + 4.100 |
| Mitgliederbeiträge | 374.000 | 398.200 | + 24.200 |
| ÖA Forst | 20.000 | 13.900 | - 6.100 |
| Weiterberechnung Personalkosten (BVK) | -76.000 | -70.200 | - 5.800 |
| Mieten Büro | -10.000 | - 10.000 | |
| Teilnehmergebühren | 8.000 | 0 | - 8.000 |
| sonst. Erträge | 12.000 | 12.600 | + 600 |
| Gesamterlöse | 328.000 | 344.500 | + 16.500 |

© Düngekalk-Hauptgemeinschaft (DHG) im Bundesverband der Deutschen Kalkindustrie e.V., Köln

# 5.1 DHG-Haushalt – Ist 2020
## 5.1.2 Aufwand; Fehlbetrag/Überschuss (€)

| Aufwand | Plan 2020 | Ist 2020 | Bemerkungen |
|---|---|---|---|
| Personalkosten | 232.000 | 188.200 . | - 43.800 |
| AFA | 3.000 | 1.500 | - 1.500 |
| Reisekosten | 18.000 | 17.700 | - 300 |
| Tagungskosten | 10.000 | 200 . | - 9.800 |
| Bürokosten | 6.000 | 2.300 | - 3.700 |
| Beiträge zu ander. Organ | 7.000 | 5.400 | - 1.600 |
| Zuweisung an Institute | 28.000 | 24.500 | - 3.500 |
| ÖA, Werbung | 4.000 | 8.300 | + 4.300 |
| ÖA-Forst | 20.000 | 11.300 | - 8.700 |
| Ausstellung | 19.000 | 12.000 | - 7.000 |
| Normung | 11.000 | 10.200 | - 800 |
| WP, Rechtsberatung | 1.000 | 0 | - 1.000 |
| Sonstige Aufwendungen | 500 | 800 | + 300 |
| Aufwand | 359.500 | 282.400 | - 77.100 |
| Gesamterlöse | 328.000 | 344.500 | + 16.500 |
| Fehlbetrag / Überschuß | - 31.500 | 62.100 | + 93.600 |
| Eigenkapital | 326.700 | 420.300 | + 93.600 |

© Düngekalk-Hauptgemeinschaft (DHG) im Bundesverband der Deutschen Kalkindustrie e.V., Köln

# 5.2 DHG-Haushalt – Plan 2021
## 5.2.1 Einnahmen/Erlöse (€)

| Einnahmen/Erlöse | Plan 2020 | Ist 2020 | Plan 2021 (11.2020) |
|---|---|---|---|
| Düngekalk | 312.000 | 334.100 | 354.000 |
| Carbokalk | 38.000 | 36.000 | 36.000 |
| Futterkalk | 24.000 | 28.100 | 25.000 |
| Mitgliederbeiträge (ges.) | 374.000 | 398.200 | 415.000 |
| ÖA Forst | 20.000 | 13.900 | 15.000 |
| Weiterberechnung Personalkosten- | -76.000 | -70.200 | -64.700 |
| Mieten Büro | -10.000 | - 10.000 | -10.000 |
| Teilnehmergebühren | 8.000 | 0 | 0 |
| sonst. Erträge | 12.000 | 12.600 | 13.000 |
| Gesamterlöse | 328.000 | 344.500 | 368.300 |

© Düngekalk-Hauptgemeinschaft (DHG) im Bundesverband der Deutschen Kalkindustrie e.V., Köln

# 5.2 DHG-Haushalt – Plan 2021
## 5.2.2 Aufwand; Fehlbetrag/Überschuss (€)

| Aufwand | Plan 2020 | Ist 2020 | Plan 2021 (11.2020) |
|---|---|---|---|
| Personalkosten | 232.000 | 188.200 | 218.700 |
| AFA | 3.000 | 1.500 | 4.000 |
| Reisekosten | 18.000 | 17.700 | 16.000 |
| Tagungskosten | 10.000 | 200 | 10.000 |
| Bürokosten | 6.000 | 2.300 | 6.000 |
| Beiträge zu ander. Organ | 7.000 | 5.400 | 7.000 |
| Zuweisung an Institute | 28.000 | 24.500 | 10.000 |
| ÖA, Werbung | 4.000 | 8.300 | 30.000 |
| ÖA-Forst | 20.000 | 11.300 | 15.000 |
| Ausstellung | 19.000 | 12.000 | 12.000 |
| Normung | 11.000 | 10.200 | 11.000 |
| WP, Rechtsberatung | 1.000 | 0 | 1.500 |
| Sonstige Aufwendungen | 500 | 800 | 500 |
| Aufwand | 359.500 | 282.400 | 341.700 |
| Gesamterlöse | 328.000 | 344.500 | 368.300 |
| Fehlbetrag / Überschuß | - 31.500 | 62,1 | 26.600 |
| Eigenkapital | 326.700 | 420.300 | 446.900 |

© Düngekalk-Hauptgemeinschaft (DHG) im Bundesverband der Deutschen Kalkindustrie e.V., Köln

# 5.3 DHG-Beitragssätze 2021

Die **DHG-Beitragssätze** (2012 -) 2020:

| | | |
|---|---|---|
| Kohlensaurer Kalk/Rückstandkalk | 16,1 | Cent/t |
| Branntkalk/Mischkalk | 17,9 | Cent/t |
| Futterkalk | 4,6 | Cent/t |
| Sonderumlage Waldkalkung 2020: | 10,0 | Cent/t |

→ Empfehlung DHG-Beirat: Beibehaltung dieser Beitragssätze in 2021

**Abstimmung:**
Ja:
Nein:
Enthaltung:

© Düngekalk-Hauptgemeinschaft (DHG) im Bundesverband der Deutschen Kalkindustrie e.V., Köln

# 5.4 a) Entlastung DHG-Beirat für 2021

Antrag auf Entlastung DHG-Beirat für 2021

**Abstimmung:**

Ja:
Nein:
Enthaltung:

© Düngekalk-Hauptgemeinschaft (DHG) im Bundesverband der Deutschen Kalkindustrie e.V., Köln

# 5.4 b) Entlastung der DHG-Geschäftsleitung für 2021

Antrag auf Entlastung der DHG-Geschäftsleitung für 2021

**Abstimmung:**

Ja:
Nein:
Enthaltung:

© Düngekalk-Hauptgemeinschaft (DHG) im Bundesverband der Deutschen Kalkindustrie e.V., Köln

# Tagesordnung

1. Eröffnung und Begrüßung

2. Düngemittel-, Agrarmarkt 2020/2021

3. DHG-Arbeitsschwerpunkte 2020/2021

4. DHG-Strategien 2020/2021

5. DHG-Haushalt 2020 / 2021

6. **Wahlen:**
   6.1 Neue DHG-Mitglieder
   6.2 DHG-Beirat (Nachwahl für Dr. Roßbach)

7. **Verschiedenes**

© Düngekalk-Hauptgemeinschaft (DHG) im Bundesverband der Deutschen Kalkindustrie e.V., Köln

# 6.1.1 Antrag auf DHG-Mitgliedschaft

Kalkwerke H. Oetelshofen GmbH & Co. KG (Iseke)

Hahnenfurth 5
42327 Wuppertal

–

Seit 2020 Produktion und Vertrieb von Düngekalk
Antrag per Email am 26.10.2020; H. Webeling

→ Der DHG-Beirat empfiehlt der DHG-Mitgliederversammlung die Aufnahme.

**Abstimmung:**
Ja:
Nein:
Enthaltung:

© Düngekalk-Hauptgemeinschaft (DHG) im Bundesverband der Deutschen Kalkindustrie e.V., Köln

# 6.1.2 Antrag auf DHG-Mitgliedschaft

## Kalkwerk Stricker & Weiken GmbH & Co. KG

Hartkalksteinwerk Hemer
Oesestrasse / Schledde
DE-58675 Hemer

Verwaltung
Kreisstrasse 48
59581 Warstein

Geschäftsführer: Dr. h.c. Burkhard Ebeling,

Ab 2021 eigene Produktion und Vertrieb von Düngekalk

Antrag per Email am 26.10.2020

→ Der DHG-Beirat empfiehlt der DHG-Mitgliederversammlung die Aufnahme.

**Abstimmung:**
Ja:
Nein:
Enthaltung:

© Düngekalk-Hauptgemeinschaft (DHG) im Bundesverband der Deutschen Kalkindustrie e.V., Köln

# 6.1.3 Antrag auf Nachwahl für DHG-Beirat

Herr **Dr. Roßbach, VKD** wurde im Juni 2016, 2018, 2020 in den DHG-Beirat gewählt.

Dr. Roßbach möchte aus dem DHG-Beirat ausscheiden und schlägt als Kandidaten für die Nachwahl Herrn Rolf Werner, VKD vor.

Herr **Rolf Werner** ist seit 2020 bei VKD und leitet den VKD-Düngekalkvertrieb in Deutschland (Head of Sales Agriculture - Environmental Solutions Germany).

→ Der DHG-Beirat empfiehlt der DHG-Mitgliederversammlung die Wahl von Herrn Werner in den DHG-Beirat.

**Abstimmung:**
Ja:
Nein:
Enthaltung:

© Düngekalk-Hauptgemeinschaft (DHG) im Bundesverband der Deutschen Kalkindustrie e.V., Köln

# Tagesordnung

1. Eröffnung und Begrüßung

2. Düngemittel-, Agrarmarkt 2020/2021

3. DHG-Arbeitsschwerpunkte 2020/2021

4. DHG-Strategien 2020/2021

5. DHG-Haushalt 2020 / 2021

6. Wahlen:

7. **Verschiedenes:**
   7.1 DHG-Beratertagung 2021, Fulda
   7.2 DLG-Feldtage 2022

© Düngekalk-Hauptgemeinschaft (DHG) im Bundesverband der Deutschen Kalkindustrie e.V., Köln

# 7.1 DHG-Beratertagung 2021
## Verschieben auf Oktober/Nov. 2021 oder Mai 2022

Plan: (wegen Corona abgesagt)
Di., 18. Mai 2021: 13.00 – 17.00 **Tagung mit Vorträgen (s.u.)**
Mi., 19. Mai 2021: 08.30 – 12:30 Exkursion; Kalkwerk Otterbein, Müs

---

**Vorträge:**

- „**MAGGE-pH“-Projekt** „Einfluss des Boden-pH auf die Lachgasbildung landwirtschaftlicher Flächen“ PD Dr. Reinhard Well, Thünen-Institut

- **Precision Soil Sampling** – satelitengestüzte Bodendaten für Precision Farming“ Peter Fröhlich, Agricircle

- **Moderne Düngerstreuer - precision Farming - präzise Kalkung** Norbert Rauch, Fa. Rauch

- **Kalkwirkung im Acker - Erfahrungen eines Praxisbetriebs**; Landwirt Bernd Jäger, 61200 Wölfersheim

- **DHG-Strategie 2022 – 2027; aktuelle DHG-Arbeitsschwerpunkte** Dr. Reinhard Müller, DHG

© Düngekalk-Hauptgemeinschaft (DHG) im Bundesverband der Deutschen Kalkindustrie e.V., Köln

# 7.2 DLG-Feldtage 2022, 14. - 16. Juni

- Standort: Mannheim , Versuchsgut Kirschgartshausen
- DHG-Beteiligung auf Basis der Planungen 2020/21
- Unterstützung durch DHG-Mitglieder – wie in den Vorjahren

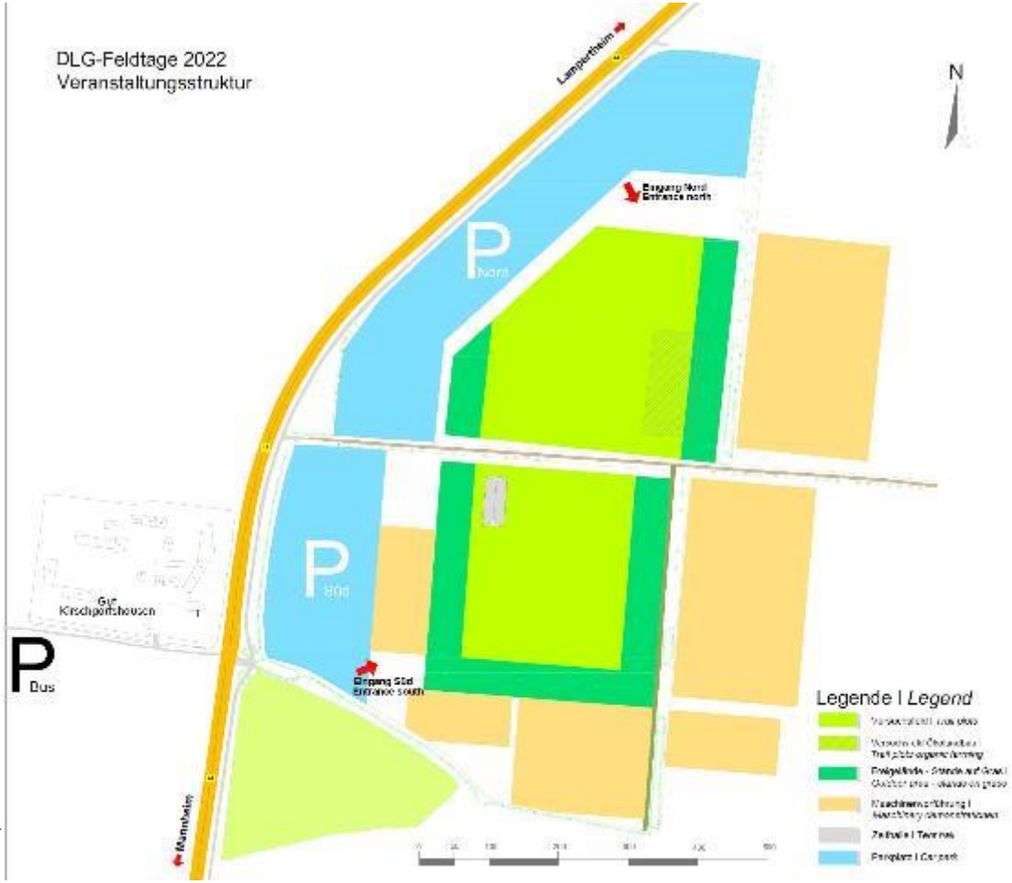


© Düngekalk-Hauptgemeinschaft (DHG) im Bundesverband der Deutschen Kalkindustrie e.V., Köln

Vielen Dank
für Ihre
Aufmerksamkeit